

Fecha <b>03.12.2013</b>	Sección <b>Termómetro Económico</b>	Página <b>9</b>
----------------------------	--	--------------------

**ENTRE LAS PEORES ESTÁN AXTEL Y AUTLÁN**

# Monterrey, tercera economía del país

*reúne a 213 grupos industriales, que están entre los más importantes del país*

**Diego Ayala**  
diego.ayala@eleconomista.mx

EL ÍNDICE Regio de las 18 emisoras de Monterrey que cotizan en la Bolsa Mexicana de Valores (BMV), creado por Monex, es importante, debido a que esa zona del país representa, después del Distrito Federal y el Estado de México, la tercera economía más grande.

Adicionalmente, según los datos más recientes del Instituto Nacional de Geografía y Estadística (INEGI) del 2011, el estado de Nuevo León participa con 7.5%, en el Producto Interno Bruto del país. La entidad agrupa a 213 grupos industriales y, dada su importancia dentro de la economía, Monex decidió agrupar a las 18 emisoras regiomontanas más representativas en un Índice, al cual le da seguimiento de manera mensual.

En esta ocasión, Monex observó que en los últimos 12 meses el Índice Regio presentó un rendimiento de 13.3%, en contra de 0.97% del Índice de Precios y Cotizaciones de la BMV.

Según Monex, las emisoras más representativas en el año dentro del indicador han sido **Gruma**, Vitro y Famsa, con avances de 135, 76 y 47% respectivamente. Por otro lado, las emiso-

ras con los más bajos rendimientos en lo que va del 2013 han sido Autlán, Alpek y Arca Continental, con rendimientos negativos de 34.1, 15.7 y 14.5%, respectivamente.

Asimismo, las empresas que presentaron el mejor desempeño en noviembre fueron Cydsa, **Gruma** y Alfa, con avances de 11.5, 7.9 y 7.9%, respectivamente. Por su parte, las empresas con los peores rendimientos en el periodo fueron Axtel, Famsa y Autlán, con caídas de 6.3, 5 y 2.8%, respectivamente.

**EMPEORÓ EL PANORAMA**

A principios de año, la situación era diferente y para el Índice Regio, aunque ya presentaba un rendimiento superior al del IPC, éste no era tan marcado. En ese entonces, cuando aún había optimismo por el andar económico del país, producto de un nuevo gobierno, el rendimiento del indicador regiomontano era de 7.06%, en contra de 0.97% del IPC.

Para octubre, es decir, en el reporte anterior, el rendimiento del Índice Regio era de 4.41%, en contra de una cifra negativa del IPC, de 6.1 por ciento. Esto significa que en un mes el rendimiento del Índice Regio fue de 108.61 por ciento.

**11.5%**  
**DEL VALOR**  
total de mercado bursátil representan las empresas.

**Las empresas más representativas en el índice son Gruma, Vitro y Famsa, de acuerdo con el banco.**

**33.7%**  
**DEL IPC**  
es lo que pesan las compañías regias en el mercado.

**El Índice Regio fue lanzado en el 2012 por el grupo financiero, debido a la importancia de la zona.**

**7.5%**  
**DEL PIB**  
es lo que aporta Nuevo León a la economía mexicana.

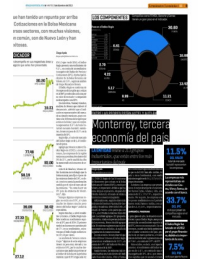

Continúa en siguiente hoja

**LOS COMPONENTES**

Compañías como FEMSA, Banorte y Cemex tienen un gran peso en el indicador.

**Peso en el Índice Regio**

[CIFRAS EN %]

GREGIO	1.63
OMA	1.22
CYDSASA	0.79
VITRO	0.77
GFAMSA	0.71
LAMOSAS	0.69
BEVIDES	0.34
AXTEL	0.33
PASA	0.17
AUTLAN	0.16

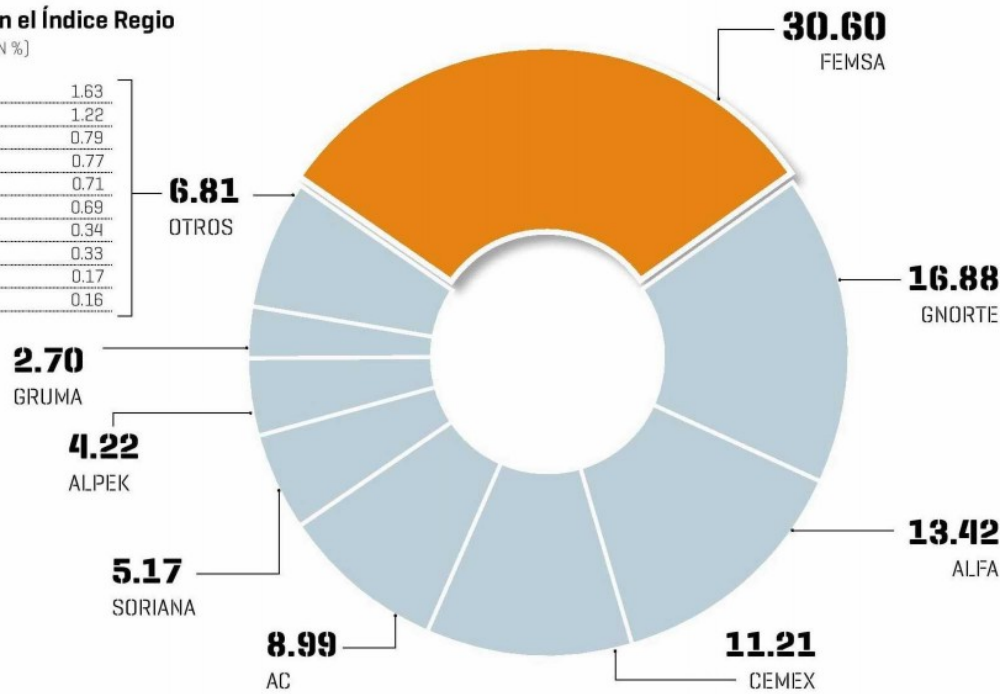

FUENTE: MONEX